

Fritidsfiske i Rakkestad

Askim 20 km
Oslo 85 km
RV 124

Mysen 15 km
RV 22

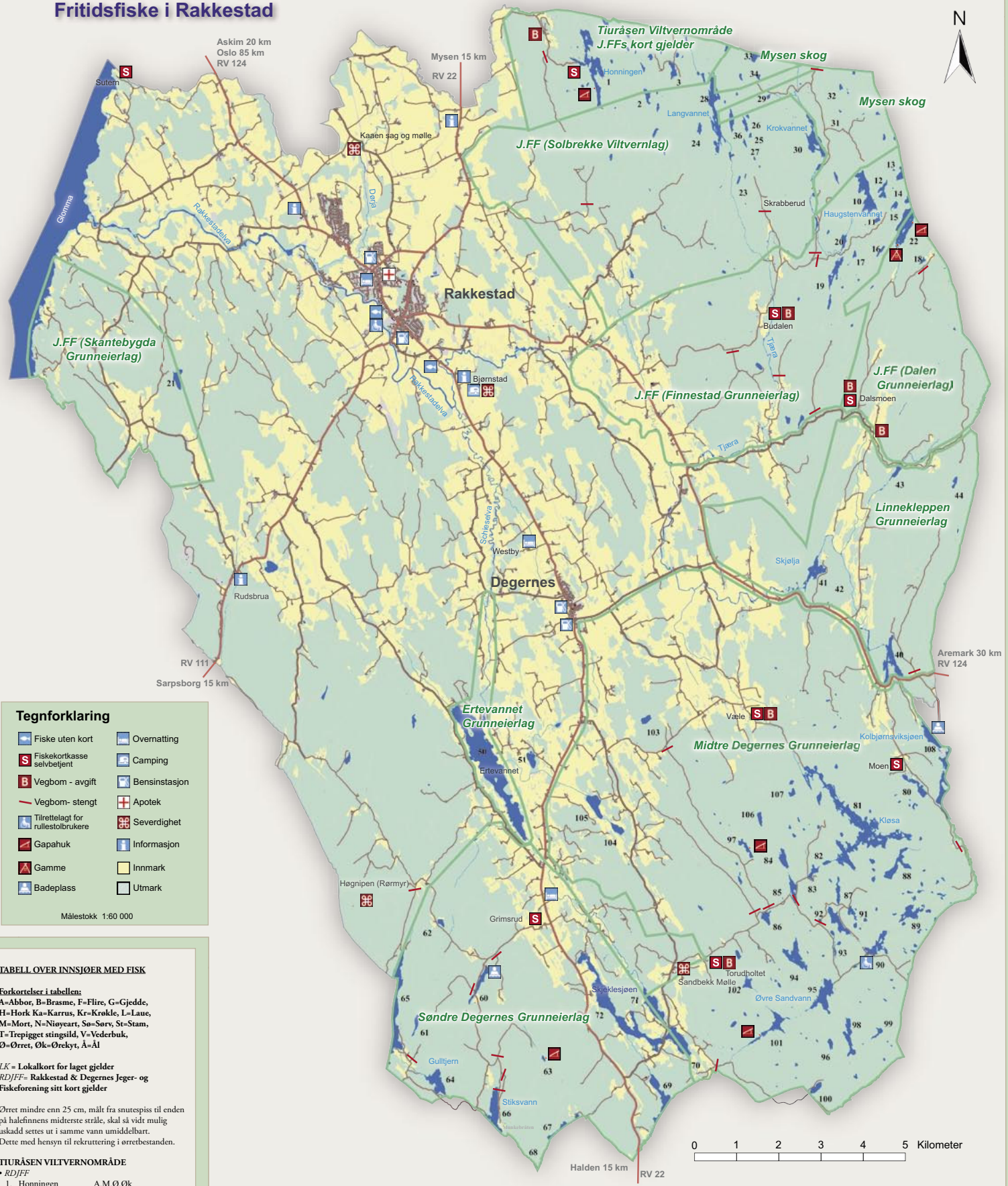

Tegnforklaring

- | | | | |
|--|-----------------------------------|--|---------------|
| | Fiske uten kort | | Overnatting |
| | Fiskekortkasse selvbetjent | | Camping |
| | Vegbom - avgift | | Bensinstasjon |
| | Vegbom - stengt | | Apotek |
| | Tilrettelagt for rullestolbrukere | | Severdighet |
| | Gapahuk | | Informasjon |
| | Gamme | | Innmark |
| | Badeplass | | Utmark |

Målestokk 1:60 000

TABELL OVER INNSJØER MED FISK

Forkortelser i tabellen:

A=Abbor, B=Brasme, F=Flire, G=Gjedde, H=Hork Ka-Karrus, Kr=Krokle, L=Lause, M=Mort, N=Niaryear, So=Soav, St=Stam, T=Trepigget stingsild, V=Vederbuk, Ø=Ørret, Ok=Ørekyt, Å=Ål

LK = Lokalkort for laget gjelder

RDJFF = Rakkestad & Degernes Jeger- og Fiskeforening sitt kort gjelder

Ørret mindre enn 25 cm, målt fra snutespiss til enden på halefinnens midterste stråle, skal så vidt mulig uskadd settes ut i samme vann umiddelbart. Dette med hensyn til rekruttering i ørretbestanden.

TIURÅSEN VILVERNOMRÅDE

• RDJFF

- | | |
|--------------|----------|
| 1. Honningen | A,M,Ø,Ok |
| 2. Butjern | A,Ø |
| 3. Låstjern | A,Ø |

FINNESTAD GR. LAG

SKANTEBYGDA GR. LAG

SOLBREKKE VILTVERNLAG

DALEN GR. LAG

• RDJFF

- | | |
|-----------------------|-----|
| 10. Haugstenvannet | A,Ø |
| 11. Hosoa | A,Ø |
| 12. Hakatjern | Ø |
| 13. Lommetjern | A,Ø |
| 14. Råtetjern | Ø |
| 15. Frønehoydtjern | A,Ø |
| 16. Mustjern | Ø |
| 17. Dørjetjern | Ø |
| 18. Haytomtjern | Ø |
| 19. Stensvann, store | A,G |
| 20. Stensvann, nordre | A,G |
| 21. Gryllandtjern | A,Ø |
| 22. Frønesjøen | A,Ø |
| 23. Tutjern | A,Ø |
| 24. Abbotjern | A,Ø |

- | | |
|------------------------|-------|
| 25. Søndre Blankvann | A |
| 26. Nordre Blankvann | A,Ø |
| 27. Jonsvann | A |
| 28. Langvannet | A,G,M |
| 29. Søndre Halvorsvann | A |
| 30. Krokvannet | A,G |
| 36. Gåntjern | A |

MYSEN SKOG

• Olav Mysen, tlf. 900 63 221

- | | |
|-----------------------|-----|
| 15. Nordre Blankvann | A,Ø |
| 28. Langvannet | A,G |
| 30. Krokvannet | A,G |
| 31. Rogntjern | A |
| 32. Spajmtjern | A |
| 33. Mustjern | A,Ø |
| 34. Østre Halvorsvann | A |
| 35. Romptjern | A |
| 36. Gåntjern | A |

LINNEKLEPPEN GR. LAG

• Kontakts grunneier

- | | |
|-----------------|----------------------|
| 40. Rorvannet | A,B,F,G,H,L,M,So,Ø,Å |
| 41. Skjølja | A,B,F,G,H,L,M,So,Ø,Å |
| 42. Stekeelva | A,B,G,L,M,So,Ø |
| 43. Dammyrtjern | A,Ø |
| 44. Skottjern | A,G,Ø |

ERTEVANNET GR. LAG

• Kontakts grunneier

- | | |
|----------------|---------------------|
| 50. Ertevannet | A,B,F,G,Ka,L,M,So,Å |
|----------------|---------------------|

SØNDREREGNES GR. LAG

• LK

- | | |
|----------------|------------------------|
| 60. Holletjern | A,G,M,Ø |
| 61. Natjern | A,Ø |
| 62. Lomtjern | Ø |
| 63. Mortjern | A,Ø |
| 64. Gulltjern | A,G,M |
| 65. Langen | A,B,G,Kr,L,M,So,St,Ø,Å |

- | | |
|-------------------|------------------|
| 66. Stiksvann | A,G,M |
| 67. Grasholtjern | A,G,M |
| 68. Gjeddertjern | A,G |
| 69. Glomsrudsjøen | A,B,G,M,N,Ø |
| 70. Greakersjøen | A,B,G,L,M,N,Ø |
| 71. Elnessjøen | A,B,G,L,M,N,Ø |
| 72. Skjeklesjøen | A,B,G,L,M,So,Ø,Å |

MIDTRE DEGERNES GR. LAG

• LK

- | | |
|---------------------|--------------|
| 80. Motjern | A,G |
| 81. Klosa | A,Ø,Ok |
| 82. Buvann, øst | A,Ø |
| 83. Buvann, vest | A,Ø |
| 84. Søndre Askevann | A,G,M,Ø |
| 85. Holmetjern | A,G,M,Ø |
| 86. Djupetjern | A,G,M,V,Ø,Ok |
| 87. Langetjern | A,Ø |
| 88. Krokjern | A,T,Ø,Ok |
| 89. Hivann, øst | A,Ø |

Foto og uttegning: Wergeland Krog Naturkart 2005

VELKOMMEN TIL FISKE I RAKKESTAD



Rakkestad har den glede å kunne invitere deg med på en spennende fiskeetur! Denne bygda huser en stor mengde fiskevann som byr på en rekke muligheter for deg som er interessert i sportsfiske. Her kan du fiske i skogs- og fjellvann etter ørret, abbor, mort, gjedde og brasme. Storgjedde på opptil 10 kg er mulig å fange i Rakkestadelva. I sideelvene til Rakkestadelva er det også blitt fanget kilos-ørret. Fiskeur i "fjella" krever fiskekort, mens i elvene må tillatelse fra grunneier innhentes. Les mer om fiske i Rakkestad på www.rakkestad.kommune.no. Det finnes også et eget turkart for Fjella der sti og skiløyper er inntegna (kjøpes hos Glosli Sport).

FISKEKORT

Det selges lokale fiskekort for de fleste vann. Kortene kan kjøpes i selvbetjeningskasser (merket S på kartet) som står plassert i områdene innfartsveier, og da ofte sammen med bomveavgiften.

Rakkestad & Degernes Jeger- og fiskeforening disponerer fiskeretten for fire grunneierlag: Dalen, Skantebygda, Solbrekke og Finnestad. I tillegg selges også R&DJFF kortet for Tjuråsen Viltvernområde. Dette betyr at R&DJFF kortet gjelder for alle vann i de nevnte lagene (se tabell v/kartet).

For områdene Mysen Skog, Linnekleppen, Ertevannet og Kjennertjern selges det ikke fiskekort. Her må grunneier kontaktes (se tabell v/kartet).

FISKE I ELVENE

Det eksisterer ikke noe fiskekortssystem for elvene i Rakkestad, unntatt Glomma. Vil du prøve fisket i de andre elvene som renner gjennom kommunen, henvises du derfor til å ta kontakt med grunneier. Nedenfor har vi listet opp de største elvene i Rakkestad, som du vil finne igjen på fiskekartet.

Glomma

Fisket i Glomma på nedsiden av Vamma administreres av Nedre Glomma Elveeierlag. Denne strekningen er lakseførende, men fiske etter laks er ikke tillatt. "Hvitfiske" er derimot fullt mulig. Ved Suteran er det tilrettelagt for fiske fra svaberg. Dette er et flott område. Kjør rv. 124 mot Askim og ta av til Østby og fortsett til Os kirke. Glomma er blant de vassdrag i Norge som har flest fiskearter. → Fiskekort løses i selvbetjeningskasser. Fiskearter: Abbor, asp, brasme, flire, gjedde, gjørs, gullbust, harr, hork, karuss, krøkle, lagesild, lake, laks, laue, mort, niøyear, stam, sørv, sik, steinsmett, trepigget stingsild, vederbuk, ørekyt, ørret, ål.

Rakkestadelva

har sitt utspring i Kolbjørnsviksjøen. Skjølja er den siste innsjøen før Rakkestadelva krysser rv. 124 og renner nordvest mot sentrum. Elva renner ut i Glomma ved Brekke. Rakkestad kommune er grunneier av to fiskeplasser; sør for Stortorget er det en plating tilrettelagt for rullestolbrukere og ved Bjørnstadbrua ved rv. 22 mot Halden er det benker og sti. → Fiske utover de to plassene må avtales med grunneier. Fiskearter: Abbor, brasme, flire, gjedde, hork, laue, mort, niøyear, stam, sørv, ørret, ål.

Dørja

er ei sideelv til Rakkestadelva, med utspring i Honningen og Ertevannet i Eidsberg. Her finner du mange fine kulper langs naturstien mellom Dørjebraua og Kaalen Sag & Mølle (ca. 3 km).

→ Fiske må avtales med grunneier

Fiskearter: Abbor, gjedde, mort, trepigget stingsild, stam, vederbuk, ørekyt, ørret, ål.

Schieselva

har sitt utspring i Ertevannet og munner ut i Rakkestadelva ved Bjørnstad. Schieselva er en av de få store elvene i Østfold hvor den naturlige meandringen er bevart (elvelsynger).

→ Fiske må avtales med grunneier

Fiskearter: Abbor, brasme, flire, gjedde, hork, laue, mort, sørv, ørret.

Tjøera

er ei sideelv til Rakkestadelva, med utspring i fra spredte deler av Rakkestadfjella (flere innsjøer). Elva renner gjennom fin og spennende natur. Størstedelen av elvestrekningen er i utmark.

→ Fiske må avtales med grunneier

Fiskearter: Abbor, bekkeniøye, gjedde, ørret.

HANDIKAP-FISKEPLASSER

I Rakkestad er det to fiskeplasser som er spesielt tilrettelagt for rullestolbrukere. Den ene finner du ved Rakkestadelva, sør for Stortorget, mens den andre er ved Hivann (vest) i Degernesfjella.

KANO

I Rakkestad finnes det flere mange flotte områder som egner seg til en padletur. Rakkestad kommune har 9 kanoer til utleie, som er stasjonert ved Bjørnstad Camping (se fiskekartet). Det følger med padleårer og redningsvester til to personer.

NB: Ved bruk av kanoene i svenske vassdrag må både kano og fiskeredskap som har vært i kontakt med vannet tørkes og eventuelt desinfiseres før bruk i Norge. Dette med spesielt hensyn til smittefare av krepspesten.

GAPAHUKER

Rakkestad kommune har bygget ei jordgamme og fem gapahuker ved ulike vann (se i kartet). Alle gapahukene har tette tak og kan benyttes for overnatting. Jordgamma i sørenden av Frønesjøen har soveplass for ca. fem personer, og er åpen for alle!

OVERNATTING

Bjørnstad Camping	69 22 10 19 - 916 29 333
Bye Kro & Vertshus A/S	69 22 24 92 - 951 02 273
Westby gård	69 22 42 48
Haaby gård	69 22 30 47 - 906 40 648
Eng gård	69 22 76 56 - 916 99 156
Bakke gård	69 22 42 45

VIKTIGE TELEFONNUMMER

Brann	110
Politi	112
Ambulanse	113
Legevakt (Skogv. 9)	69 22 20 44
Taxi, Rakkestad	69 22 11 80
Taxi, Degernes	69 22 98 33 - 908 34 422
Glosli Sport & Fritid	69 22 24 38 (09-16.30 / 14.00)
Rakkestad kommune	69 22 55 00 (08-15)
	www.rakkestad.kommune.no

VIS HENSYN

Hjelp oss til å ta vare på miljøet. Vis hensyn når du ferdes i naturen, og ta med deg søppel, senestumper osv. tilbake.

- Forlat fiskeplassen i den stand som du selv vil komme til, og trå varsomt på andres eiendom.
- Det er forbudt å gjøre opp ild i skog og mark fra 15. april til 15. september.
- Det er ferdselsforbud på dyrka mark i perioden 30. april til 14. oktober.
- Det er forbudt å sette ut fisk eller kreps i vann og vassdrag uten tillatelse fra Miljøvernavdelingen.
- Sørg alltid for at alt fiskeutstyr er helt tørt før du bruker det i et annet vassdrag (faren for smitte av fiskesykdommer).
- Meld fra om tegn til fiskesykdom!

Skitt fiske!

